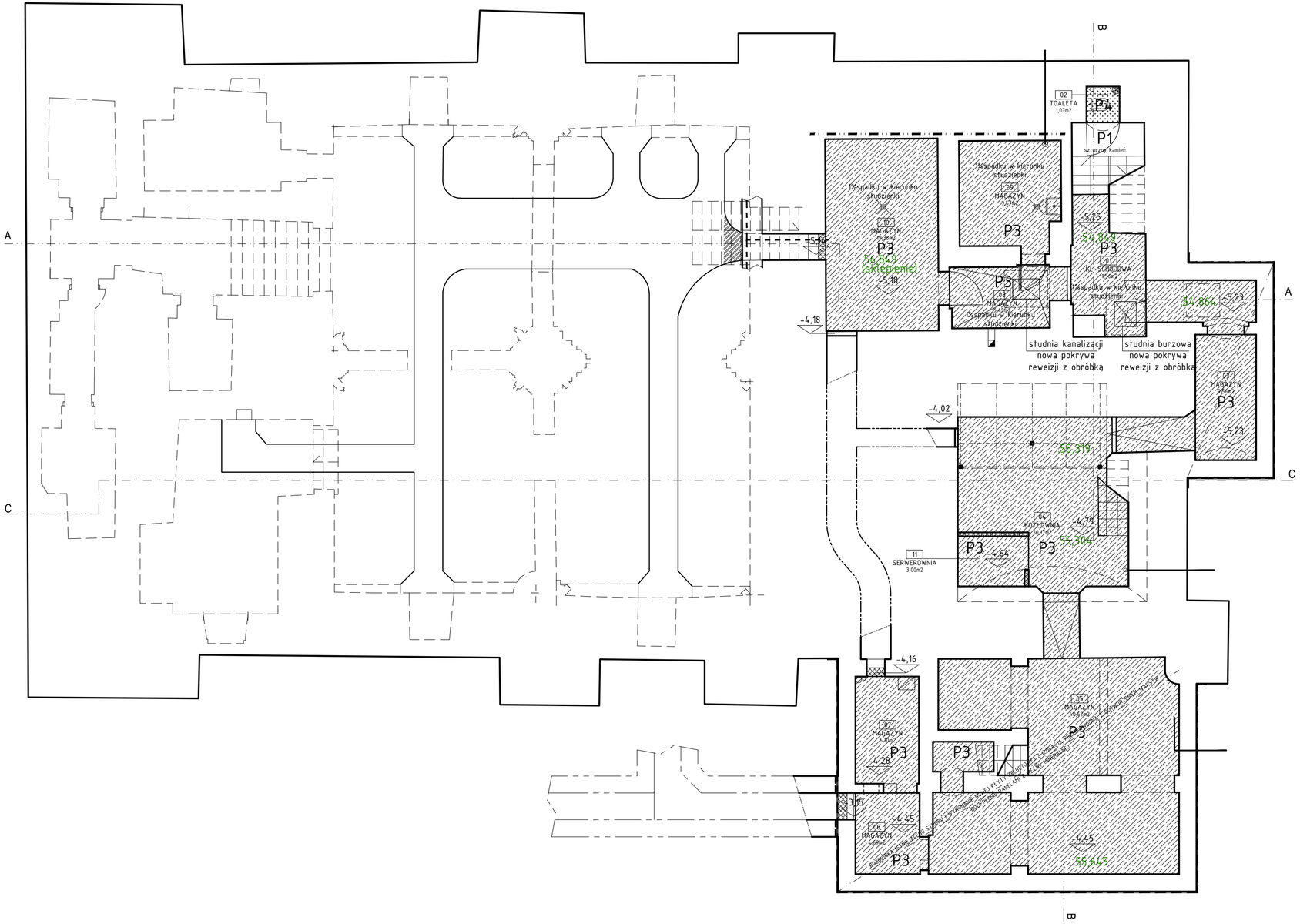

ZESTAWIENIE POMIESZCZEŃ		
NR POM.	NAZWA POM.	POW.
01	KL. SCHODOWA	11,56m2
02	TOALETA	1,07m2
03	MAGAZYN	9,56m2
04	KOTŁOWNIA	20,17m2
05	MAGAZYN	40,62m2
07	MAGAZYN	6,10m2
08	MAGAZYN	5,45m2
09	MAGAZYN	9,57m2
10	MAGAZYN	19,38m2
11	SERWEROWNIA	3,00m2
		126,47m2

OBJAŚNIENIA:

P1 PODŁOGA ISTNIEJĄCA/ZGODNIE Z OPISEM NA RYS.
renowacja wg projektu prac konserwatorskich

P2 40x40cm PŁYTY PODŁOGOWE KAMIENNE O WYMIARACH 40x40cm GR. 3cm SZLIFOWANE, KOLOR - SZARO ZIELONY, SPOINA 5mm, DOBÓR WG PRÓBEK KOMISYJNIE PODCZAS REALIZACJI, PRZYKŁADOWE ZŁOŻA: PIASKOWIEC GOTLANDZKI, PISAKOWIEC SZYDŁOWIECKI, PIASKOWIEC NIETULISKO, / wykonane jak posadzki w pom. np. 104.

P3 POSADZKA BETONOWA TYPU PRZEMYSŁOWEGO NOŚNOŚĆ 7,5kN/m2
utwardzana powierzchniowo addimentem, impregnowane preparatami na bazie żywic

P4 POZADZKA BETONOWA
beton architektoniczny / sztuczny kamień / konglomerat, impregnowana preparatami na bazie żywic / wykonanie jak posadzki istniejące np. pom. 113

łączenie (dylatacja posadzek)

UWAGA: Wszystkie posadzki dylatowane w polach min. 6,0x6,0m i obwodowo. Wymiary urządzeń i rewizji

ZADANIE PROJEKTOWE	REMONT PIWNIC MUZEUM HISTORII MIASTA POZNANIA
NAZWA I ADRES OBIEKTU BUDOWLANEGO	Muzeum Historii Miasta Poznania Stary Rynek 1, 61-773 Poznań dz. nr 98, arkusz 17. obręb Poznań
JEDNOSTKA PROJEKTOWA	MICHNOWICZ STASZEWSKI ARCHITEKCI 61-501 POZNAŃ, UL. DĄBRÓWKI 2,b'/4 TEL/FAX 61-6497394 WWW.MSA.NET.PL
PROJEKTOWAŁ	arch. Piotr Staszewski (gł. projektant) — UPRAWNIENIA NR 40/WPOKK/2015 W SPECJALNOŚCI ARCHITEKTONICZNEJ DO PROJEKTOWANIA I KIEROWANIA ROBOTAMI BUDOWLANYMI BEZ OGRANICZEŃ — DATA I PODPIS 11.2018
OPRACOWAŁ	arch. Zbigniew Michnowicz arch. Karolina Skalska Marcin Durski
SPRAWDZIŁ	arch. Sławomir Ambrożewicz — UPRAWNIENIA NR 365/PW/94 DO PROJEKTOWANIA W SPECJALNOŚCI ARCHITEKTONICZNEJ W ZAKRESIE ARCHITEKTURY BEZ OGRANICZEŃ — 11.2018
TREŚĆ RYSUNKU	RZUT PIWNICY - POSADZKI - POZIOM -2 — RYSUNEK NR A-08

BRANŻA	STADIUM	INDEX	DATA	SKALA	STRONA
architektura	proj. budowlany	0455	11.2018	1: 100	___